ALCHIMIE
ASSOCIAZIONE PER LA RICERCA E LO SVILUPPO IN PSICOLOGIA E PSICOTERAPIA

C.so Vittorio Emanuele 33 – 80053 Castellammare di stabia – Tel. 081.8726703

alchimieassociazione@gmail.com www.alchimieassociazione.it www.facebook.com/psicoalchimie

CURRICULUM ASSOCIAZIONE ALCHIMIE

L'Associazione "Alchimie – studio di psicoterapia", regolarmente costituitasi con atto notarile il 23 maggio 2008 (rep. n° 28218 racc. n° 3933, registrata il 26.05.2008 al n° 5685) coinvolge professionisti della psicologia e della psicoterapia, della medicina e della riabilitazione con lo scopo, tra gli altri di: ampliare la conoscenza della psicologia e branche affini attraverso contatti fra persone, gruppi, enti e associazioni; promuovere attività didattiche e di ricerca; realizzare eventi e manifestazioni; organizzare la formazione; favorire l'attività professionale in ambito clinico, con le coppie, le famiglie, i gruppi, la mediazione familiare e culturale in tutti i settori di interesse della psicologia e non solo, essendo iscritti fra i suoi soci neuropsichiatri infantili, logopedisti, ecc.

Sin dal suo nascere, pur mantenendo la sua identità di Associazione professionale, ha promosso attività che hanno riguardato diversi settori della vita sociale e della cultura. Gli interventi formativi/educativi nelle scuole, la formazione in ambiti di professionalità diverse, la partecipazione attiva nella cultura delle pari opportunità e della parità di genere, l'attenzione agli aspetti transculturali della psicologia e dei comportamenti in genere, lo studio delle nuove tecnologie informatiche e social (l'Associazione gestisce un sito, un Blog, una pagina Facebook, un profilo Instagram e ed un canale YouTube), i convegni organizzati con associazioni di medici di base, pediatri, neuropsichiatri infantili, neurologi, ecc. testimoniano il costante sforzo di applicare i molteplici aspetti della scienza psicologica in contesti professionali, sociali e produttivi differenti.

22 novembre 2023

Convegno
ALFABETO DELLE EMOZIONI
AFFETTIVITÀ ED EMPATIA NELLE RELAZIONI INTERPERSONALI

Con la partecipazione in qualità di relatore
del dr. Carlo de la Ville sur Illon

Presso Auditorium dell'IPIA Enzo Ferrari

21 novembre 2023

Workshop condotto dalla dr.ssa Miriam Vitucci

DISTURBO DI PERSONALITÀ ISTRIONICO

Presso la sede di Alchimie - Castellammare di Stabia (Na)

7 novembre 2023

Seminario a cura della dr.ssa cinzia Guida
CON ADULTI SEMPRE PIU' ADOLESCENTI,
SU CHI POSSONO CONTARE I VERI ADOLESCENTI?

Presso la sede di Alchimie - Castellammare di Stabia (Na)

24 ottobre 2023

Workshop condotto dalla dr.ssa Iole Di Francesco

DISTURBO DI PERSONALITÀ NARCISISTICO

Presso la sede di Alchimie - Castellammare di Stabia (Na)

18 maggio 2023

Sottoscrizione di un Protocollo d'intesa tra L'Associazione Alchimie e la Società Cooperativa Sociale la Rosa di Gerico A.R.L..

9 maggio 2023

Workshop condotto dalla dr.ssa Anna Martone

DISTURBO DI PERSONALITÀ OSSESSIVO

Presso la sede di Alchimie - Castellammare di Stabia (Na)

28 marzo 2023

Workshop condotto dalla dr.ssa Laura Arena

DISTURBO DI PERSONALITÀ BORDERLINE:

viaggio emozionale del terapeuta

Presso la sede di Alchimie - Castellammare di Stabia (Na)

22 Febbraio 2023

Workshop condotto dalla dr.ssa Cinzia Guida

Disturbi di Personalità:

gli aspetti innovativi proposti dal D.S.M. 5

Presso la sede di Alchimie - Castellammare di Stabia (Na)

7 febbraio 2023

Incontro dibattito sui temi del cyberbullismo
con la partecipazione della dr.ssa Rossella Apuzzo

Presso la Scuola Bonito Cosenza di Castellammare di Stabia

29 Ottobre 2022

Convegno ECM per medici e psicologi

L'ONDA LUNGA DELLA PANDEMIA SULLA SALUTE PSICOFISICA:
la risposta degli operatori sanitari

con il Patrocinio dell'Ordine degli Psicologi della Regione Campania

L'evento ha avuto la conduzione della **dr.ssa Annarita Di Somma** e la partecipazione come relatori della **dr.ssa Cinzia Guida**, della **dr.ssa Iole Di Francesco**, della **dr.ssa Anna Bruno e** della **dr.ssa Barbara Conversione**

Presso Sala Convegni Centro Me.Di. - Castellammare di Stabia (Na)

20 Maggio 2022

Workshop a Caserta

EMOZIONI IN CORTO CIRCUITO:
GIOVANI ED ADULTI NEL POST PANDEMIA

Evento per genitori e docenti condotto dagli operatori di ALCHIMIE

Presso *Centro di Medicina del Benessere* - Caserta

6 Maggio 2022

Il dr. Carlo de la Ville sur Illon dell'equipe giuridico-legale di Alchimie e il prof. Gennaro Izzo, partecipano al CORSO di DIRITTO DI FAMIGLIA per gli avvocati del foro di Torre Annunziata relazionando sul tema:

"LA CRISI DELLA FAMIGLIA"
Interventi a sostegno

Corso online

Dicembre 2020/Novembre 2021

"THE BEAUTY TIMES" Magazine
Rivista bimestrale online

Pubblicazione di 16 articoli a cura dagli specialisti dell'Associazione Alchimie su temi inerenti la salute e il benessere del bambino, dell'adulto, delle coppie e degli anziani

8 Settembre 2021

Scacco Matto - Servizi per la Salute Mentale
Pagina Facebook

Intervista del dr. WLADIMIR FEZZA alla dr.ssa ALBA SADDI
LA TERAPIA SISTEMICA DI GRUPPO ED I SUOI POTERI

Ottobre-Dicembre 2020

Articolo pubblicato in **POLITICHE SANITARIE**
Il Pensiero Scientifico Editore

I COSTI DELL'INTEGRAZIONE IN UN GRUPPO DI LAVORO SONO EQUIVALENTI AI COSTI DEL CAMBIAMENTO

Autori: **dr. Carlo de la Ville sur Illon e dr.ssa Alba Saddi**

Il sistema sociosanitario, tra i suoi diversi obiettivi, si pone l'incremento della capacità di lavorare in maniera integrata creando una rete che connetta le istituzioni, in senso macro, e gli operatori, in senso micro. In questo articolo gli autori si soffermano sulle dinamiche psichiche e sociali che all'interno dei servizi pubblici governano le dinamiche di équipe.

Aprile 2020

Testo e Corso ECM

Autori: Carlo de la Ville sur Illon e Alba Saddi
LA DANZA DELLA COPPIA E LO PSICOTERAPEUTA
MANUALE DI PSICOTERAPIA DI COPPIA
Manuale di psicoterapia di coppia, accreditato per la formazione continua in medicina (ECM FAD)
www.ebookecm.it

Marzo - Giugno 2020

Nella fase di lockdown Alchimie pubblica articoli, promuove ed organizza eventi online (narrazione delle favole, realizzazione di video collettivi, interviste su temi psicologici rilevanti in relazione alla pandemia)

	Febbraio 2020 **MESE DELLA PREVENZIONE** Consulenze gratuite con uno psicoterapeuta socio dell'Associazione per una valutazione del disagio psicologico relazionale Presso la sede di Alchimie - Castellammare di Stabia (Na)
	Gennaio 2020 **"PAROLAB"** **laboratorio ludico per bambini** Laboratorio di abilità linguistiche. Attraverso il gioco i bambini alleneranno la loro capacità di comporre, scomporre e mescolare i suoni della nostra lingua costruendo parole. condotto dalla **dr.ssa Carmen Acri e dalla dr.ssa Chiara Izzo** Presso la sede di Alchimie - Castellammare di Stabia (Na)

	Dicembre 2019 **RIVISTA DI PSICOTERAPIA RELAZIONALE** **Autori/Curatori: Carlo de la Ville sur Illon, Alba Saddi** **"Relazioni perverse. Psicologia e psicoterapia della relazione narcisista dipendente affettivo"** **Anno di pubblicazione: 2019 Fascicolo: 50 Lingua: Italiano mbre**
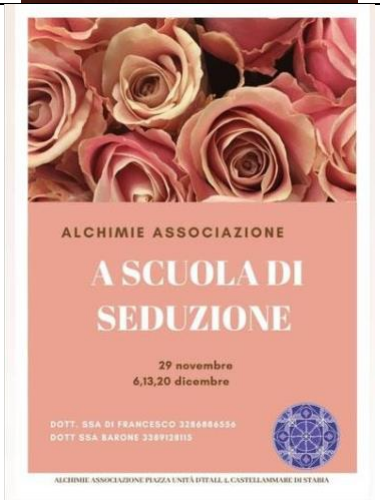	**Novembre - Dicembre 2019** **"A Scuola di Seduzione"** Gruppo esperienziale condotto dalla **dr.ssa Iole Di Francesco** e dalla **dr.ssa Giuseppina Barone** Presso la sede di Alchimie - Castellammare di Stabia (Na)
	20 Novembre 2019 **"I mercoledì di Alchimie"** **Di storia in storia, attraverso gli occhi dei bambini** Incontro di supervisione di gruppo per psicologi e psicoterapeuti condotto dalla **dr.ssa Teresa Serrapica**. Presso la sede di Alchimie - Castellammare di Stabia (Na)
	Novembre 2019 **"MATHLAB"** ***Laboratorio ludico per piccoli scienziati da 5 a 7 anni*** Laboratorio di abilità logico-matematiche condotto dalla **dr.ssa Carmen Acri e dalla dr.ssa Marisa De Gregorio** Presso la sede di Alchimie - Castellammare di Stabia (Na)

 	Ottobre - Novembre 2019 **“Memorie di gusto”** Percorso psicologico e degustativo attraverso la memoria dei sapori e dei profumi del proprio passato condotto dalla **dr.ssa Teresa Serrapica e dalla dr.ssa Giuseppina Barone** Presso Banco 41 - Castellammare di Stabia
	9 Ottobre 2019 **“I mercoledì di Alchimie”** **Drop out: quando il paziente svanisce** Incontro di supervisione di gruppo per psicologi e psicoterapeuti condotto dalla **dr.ssa Alba Saddi**. Presso la sede di Alchimie - Castellammare di Stabia (Na)
	Ottobre 2019 **“L’arte della memoria”** Laboratori psicoattivi attraverso l’arte per over 65 Condotti dalla **dr.ssa Barbara Conversione e dalla dr.ssa Cinzia Guida** Presso la sede di Alchimie - Castellammare di Stabia (Na)
	8 Maggio 2019 **“I mercoledì di Alchimie”** **La psicoterapia della coppia** Incontro di supervisione di gruppo per psicologi e psicoterapeuti condotto dalla **dr.ssa Alba Saddi**. Presso la sede di Alchimie - Castellammare di Stabia (Na)

Maggio - Giugno 2019

"Tra pasti e impasti"

Laboratori di cucina per bambini
a cura della dott.ssa Giuseppina Barone

Presso Banco 41 - Castellammare di Stabia

27 Marzo 2019

"I mercoledì di Alchimie"
La psicoterapia del bambino e della famiglia

Incontro di supervisione di gruppo per psicologi e psicoterapeuti condotto dalla dr.ssa Teresa Serrapica.

Presso la sede di Alchimie - Castellammare di Stabia (Na)

13 Febbraio 2019

"I mercoledì di Alchimie"

Incontro di supervisione di gruppo per psicologi e psicoterapeuti condotti dalla **dr.ssa Alba Saddi**.

Presso la sede di Alchimie - Castellammare di Stabia (Na)

Gennaio - Maggio 2019

Doposcuola specializzato organizzato dall'Associazione Ninfea con la collaborazione di Alchimie attraverso la supervisione della **dr.ssa Anna Bruno**, specializzata nella Valutazione dei disturbi dell'apprendimento

Presso Sede dell'Associazione Ninfea - Angri (Sa)

Gennaio - Marzo 2019

CORSO ECM DI TERAPIA SISTEMICA DI GRUPPO

L'Associazione Alchimie in collaborazione con la **dr.ssa Cinzia Giordano** (psicologa, psicoterapeuta sistemico-relazionale, mediatrice familiare, didatta del Centro Milanese di Terapia della Famiglia e coautrice del testo "Terapia sistemica di gruppo") ha realizzato un percorso di formazione esperienziale finalizzato alla sperimentazione diretta ed alla trasmissione della metodologia e delle tecniche della psicoterapia sistemica di gruppo.

Il corso è condotto dalla **dr.ssa Alba Saddi** con la partecipazione in qualità di relatrice della **dr.ssa Cinzia Giordano**.

Presso la sede di Alchimie - Castellammare di Stabia (Na)

5 Dicembre 2018

"I mercoledì di Alchimie"

Incontro di supervisione di gruppo per psicologi e psicoterapeuti condotti dalla **dr.ssa Alba Saddi**.

Presso la sede di Alchimie - Castellammare di Stabia (Na)

Novembre 2018

Istituzione dell'**Ambulatorio di Neuropsicologia e clinica della Memoria** presso il Centro Polispecialistico ME.DI. volto ad offrire un servizio di valutazione neuropsicologica per la rilevazione e l'analisi dei danni cognitivi e comportamentali conseguenti a lesioni cerebrali o a deterioramento cognitivo.

Presso Centro ME.DI. - Castellammare di Stabia (Na)

6 Novembre 2018

"I martedì di Alchimie"

Incontro di supervisione di gruppo per psicologi e psicoterapeuti condotti dalla **dr.ssa Alba Saddi**.

Presso la sede di Alchimie - Castellammare di Stabia (Na)

Ottobre 2018

Tavola rotonda a Napoli con il **dr. Carlo de la Ville sur Illon** sul tema dell'integrazione socio-sanitaria in Campania, prendendo spunto dal suo libro **"La terra di mezzo"**.

Presso la Sala del Consiglio Metropolitano
Complesso Monumentale Santa Maria La Nova - Napoli

Luglio 2018

Convenzione di Tirocinio Extracurriculare tra **Spazio Iris - Istituto di ricerca e intervento della salute** con sede a Milano ed **Associazione ALCHIMIE** al fine di garantire ai partecipanti al **Master in Diagnosi e Trattamento dei DSA**, organizzato da Spazio – Iris, lo svolgimento di tirocini formativi con gli Operatori soci di ALCHIMIE.

Presso la sede dell'Associazione - Castellammare di Stabia (Na)

Luglio 2018

Pubblicazione del saggio:
"LA TERRA DI MEZZO"
di Carlo de la Ville sur Illon e Gennaro Izzo
Il nodo della rete nel welfare socio sanitario in Campania.

Giugno 2018

"Giugno prevenzione e benessere"
Iniziativa di prevenzione organizzata dal Comune di Vico Equense attraverso consulenze specialistiche gratuite per i cittadini con la partecipazione della **dr.ssa Carmen Acri, dr.ssa Annalisa Assuntore, dr.ssa Barbara Conversione e dr.ssa Iole Di Francesco.**

Presso Comune di Vico Equense (Na)

Giugno e Dicembre 2018

"Tra pasti e impasti"

Laboratorio di cucina per bambini
in collaborazione con il locale **Banco 41**
a cura della **dr.ssa Giuseppina Barone**.

Presso Banco 41 – Castellammare di Stabia

Maggio - Giugno 2018

Corso di Formazione per il personale del centro vendita **Pavidas**
A cura dell'équipe formAzione di ALCHIMIE

Punto vendita Pavidas – Castellammare di Stabia

26 Maggio 2018

"Venire al mondo
La ricerca neuroscientifica in epoca prenatale"

Convegno organizzato dalla Scuola di Specializzazione in Psicoterapia Gestaltica Integrata diretta dal dr. Raffaele Sperandeo. Intervengono il dr. Carlo de la Ville sur Illon e la dr.ssa Teresa Serrapica con una relazione dal titolo: "Infant research and developmental psychopathology".

Presso la Sala San Francesco del Convento Francescano - Napoli

8-15-22 Maggio 2018

"I nodi della psicoterapia di coppia "

2° Workshop di Psicoterapia di Coppia Sistemico Relazionale.
Evento ECM per Psicologi e Medici, condotto dal **dr. Carlo de la Ville sur Illon e dalla dr.ssa Alba Saddi** su temi chiave per la clinica: "Il tradimento nella relazione di coppia", "Le dinamiche di potere nella coppia" e "Le famiglie d'origine ed i figli in terapia".

Presso la Sala Convegni Centro Me.Di. – Castellammare di Stabia (Na0

	12 Maggio 2018 **“I racconti di Akua, di Anna e di…” Storie di donne a confronto.** Convegno organizzato da FIDAPA in collaborazione con Consorzio Matrix ed Alchimie sul tema dell’integrazione. Inervengono in qualità di relatori la **dr.ssa Annarita Di Somma ed il dr. Carlo de la Ville sur Illon.** Presso la Biblioteca Comunale – Gragnano (Na)
	Aprile - Giugno 2018 **“La comunicazione efficace”** Corso di formazione degli operatori dell’azienda “Acustica campana” a cura dell’équipe Alchimie FormAzione, condotto dalla **dr.ssa Annalisa Assuntore e dalla dr.ssa Iolanda Maria De Luca.** Presso la sede di Acustica Campania - Napoli
	Marzo - Aprile 2018 **“InContriamoci #oltrelepaure”** Ciclo di incontri esperienziali di gruppo per giovani dai 20 ai 27 anni condotti dalla **dr.ssa Laura Arena, dalla dr.ssa Anna Martone e dalla dr.ssa Miriam Vitucci.** Presso la sede dell’Associazione - Castellammare di Stabia (Na)
Pianeti Diversi Cooperativa Sociale	**Marzo 2018** **Protocollo d’Intesa** con la Cooperativa Sociale “Pianeti Diversi” volto ad una collaborazione nella realizzazione di iniziative di prevenzione ed integrazione sociale. Castellammare di Stabia (Na)
	Marzo 2018 **“Diritti in gioco”** Laboratorio tematico per bambini in collaborazione con Ciuf Ciuf Giocattoleria condotto dalla dr.ssa Cinzia Guida e dalla dr.ssa Giuseppina Barone. Ciuf Ciuf Giocattoleria - Castellammare di Stabia (Na)

20 Marzo 2018

"BULLISMO E CYBERBULLISMO conoscere per proteggere"
Tavola rotonda organizzata dal Comune di Boscoreale con la partecipazione della **dr.ssa Teresa Serrapica e della dr.ssa Marica Izzo** con la relazione: "Nelle trame del disagio giovanile: il punto di vista psicologico su bullismo e cyberbullismo".

Presso Boscoreale (Na) - Aula Consiliare del Comune

Febbraio - Aprile 2018

"Comunicare, crescere, cambiare" Corso di Formazione Aziendale per Acustica Campania condotto dalla **dr.ssa Annalisa Assuntore e dalla dr.ssa Iole De Luca.**

Presso sede Acustica Campania - Napoli

19 Febbraio 2018

Protocollo d'Intesa con l'Associazione "Percorsi" di Terzigno per la condivisione e la collaborazione nella realizzazione del progetto: **"ATTIVA…..MENTE, SUL WEB IN SICUREZZA!" linea di intervento: "E - Inclusione sociale dei minori e dei giovani"** volto a promuovere la socialità e favorire l'inclusione attraverso una migliore competenza e fruizione dei nuovi strumenti digitali disponibili sul web.

Febbraio - Giugno 2018

"Io scelgo"

Ciclo di incontri esperienziali di gruppo per giovani dai 18 ai 25 anni condotti dalla **dr.ssa Laura Arena e dalla dr.ssa Anna Martone**.

Nocera Inferiore (Sa)

8 Febbraio 2018

"Giornata Nazionale contro il bullismo"
Incontro con gli studenti dell'Istituto d'istruzione Superiore 'Enzo Ferrari' di Castellammare di Stabia condotto dalla **dr.ssa Giuseppina Barone e dalla dr.ssa Iolanda De Luca.**

Castellammare di Stabia (Na)

	Febbraio - Marzo 2018 **"AccessibilMENTE la psicoterapia a costi sostenibili"** Iniziativa di promozione della psicoterapia dell'adulto attraverso l'offerta di interventi clinici in fasce orarie prestabilite alla tariffa minima indicata dall'Ordine Professionale in un'ottica di prevenzione e di diffusione della cultura del benessere psicologico. Presso la sede dell'Associazione - Castellammare di Stabia (Na)
	Novembre 2017 **"La comunicazione efficace nella relazione operatore sanitario-paziente in ambito riabilitativo"** Corso di formazione per operatori sanitari condotto dalla **dr.ssa Iole Di Francesco, dalla dr.ssa Giuseppina Barone e dalla dr.ssa Annalisa Assuntore.** Istituto Medico Psicopedgogico M.S.S. Annunziata - Prata di Principato Ultra (Av)
	Ottobre - Dicembre 2017 **"Genitori non si nasce"** Laboratorio itinerante rivolto ai genitori di bambini da 0 a 10 anni sulle tematiche riguardanti la funzione genitoriale condotto dalla **dr.ssa Marica Izzo e dalla dr.ssa Iole de Luca.** Presso scuole ed agenzie territoriali locali
	23 Settembre 2017 **"Il tumore della mammella. Prevenzione, diagnosi e trattamento"** Partecipazione all'organizzazione del convegno ECM per medici ed operatori sanitari sul tema del tumore al seno. Relatrice la **dr.ssa Barbara Conversione** che ha presentato una relazione dal titolo "Aspetti psicologici nella diagnosi di tumore al seno". Sala Convegni Centro ME.DI. – Castellammare di Stabia (Na)
	6 Giugno 2017 **"I martedì di Alchimie"** Incontro di supervisione di gruppo per psicologi e psicoterapeuti condotti dalla **dr.ssa Alba Saddi**. Presso la sede di Alchimie - Castellammare di Stabia (Na)

9 Maggio 2017

"I martedì di Alchimie"

Incontro di supervisione di gruppo per psicologi e psicoterapeuti condotti dalla **dr.ssa Alba Saddi**.

Presso la sede di Alchimie - Castellammare di Stabia (Na)

6 Maggio 2017

"Il Linguaggio della salute. La comunicazione come strumento di lavoro in ambito sanitario"

Organizzazione del Convegno ECM per 100 medici ed operatori sanitari sul tema della comunicazione nei contesti sanitari.

L'evento ha avuto la conduzione della **dr.ssa Alba Saddi** e la partecipazione come relatori della **dr.ssa Teresa Serrapica, della dr.ssa Barbara Conversione e della dr.ssa Iole Di Francesco.**

Sala Convegni Centro ME.DI. – Castellammare di Stabia (Na)

Aprile - Maggio 2017

"La meraviglia dei cinque sensi"

Laboratori per bambini. Percorsi alla scoperta di sé attraverso l'utilizzo di metodologie strutturate proposte in una modalità di gioco. La conduzione a cura della **dr.ssa Cinzia Guida e della dr.ssa Giuseppina Barone.**

Presso Ciuff Ciuff Giocattoleria – Castellammare di Stabia (Na)

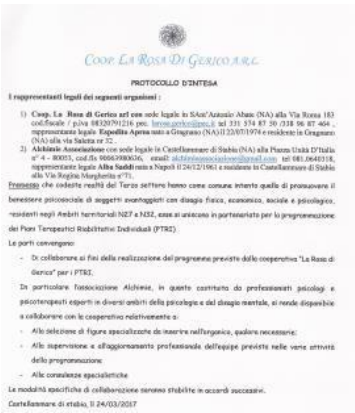
Coop. La Rosa Di Gerico A.R.L.

PROTOCOLLO D'INTESA

I rappresentanti legali dei seguenti organismi :

1) **Coop. La Rosa di Gerico srl con** sede legale in S.Ant'Antonio Abate (NA) alla Via Roma 183 codificale / p.iva 08320791216 pec. larosa.gerico@pec.it tel 331 574 87 50 /338 96 87 464 , rappresentante legale **Espedita Aprea** nata a Gragnano (NA) il 22/07/1974 e residente in Gragnano (NA) alla via Saletta nr 32 .
2) **Alchimie Associazione** con sede legale in Castellammare di Stabia (NA) alla Piazza Unità D'Italia n° 4 - 80053, cod.fis 90062980636, email: alchimieassociazione@gmail.com tel 081.0640318, rappresentante legale **Alba Saddi** nata a Napoli il 24/12/1961 e residente in Castellammare di Stabia alla Via Regina Margherita n°71.

Premesso che codeste realtà del Terzo settore hanno come comune intento quello di promuovere il benessere psicosociale di soggetti svantaggiati con disagio fisico, economico, sociale e psicologico, residenti negli Ambiti territoriali N27 e N32, esse si uniscono in partenariato per la programmazione dei Piani Terapeutici Riabilitativi Individuali (PTRI).

Le parti convengono:

- Di collaborare ai fini della realizzazione del programma previsto dalla cooperativa "La Rosa di Gerico" per i PTRI.

In particolare l'associazione Alchimie, in quanto costituita da professionisti psicologi e psicoterapeuti esperti in diversi ambiti della psicologia e del disagio mentale, si rende disponibile a collaborare con la cooperativa relativamente a:

- Alla selezione di figure specializzate da inserire nell'organico, qualora necessarie;
- Alla supervisione e all'aggiornamento professionale dell'equipe prevista nelle varie attività della programmazione;
- Alle consulenze specialistiche

Le modalità specifiche di collaborazione saranno stabilite in accordi successivi.

Castellammare di stabia, li 24/03/2017

24 Marzo 2017

Protocollo d'Intesa con la Cooperativa La Rosa di Gerico al fine di promuovere il benessere psicosociale di soggetti svantaggiati residenti negli Ambiti territoriali N°27 e N°32.

Castellammare di Stabia (Na)

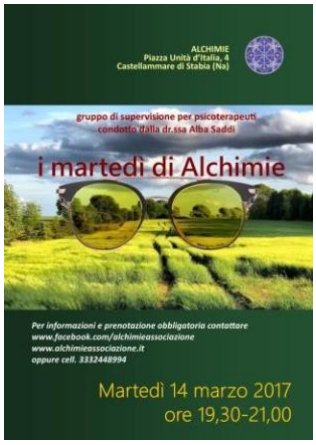	**14 Marzo 2017** **"I martedì di Alchimie"** Incontro di supervisione di gruppo per psicologi e psicoterapeuti condotti dalla **dr.ssa Alba Saddi**. Presso la sede di Alchimie - Castellammare di Stabia (Na)
	Febbraio - Giugno 2017 **"Genitori in Corso"** Incontri tematici per genitori sui grandi temi che riguardano l'età evolutiva a cura della **dr.ssa Barbara Conversione e della dr.ssa Marica Izzo.** Associazione Diversiamo - Salerno
	24 Gennaio 2017 **"I martedì di Alchimie"** Incontro di supervisione di gruppo per psicologi e psicoterapeuti condotti dalla **dr.ssa Alba Saddi**. Presso la sede di Alchimie - Castellammare di Stabia (Na)
	30 Novembre 2016 **Accordo di collaborazione** con Cooperativa Sociale Essere, Ente Gestore della Comunità educativa a dimensione familiare "Ariel" per offrire risposte ed interventi sempre più qualificati a favore dei minori. Meta di Sorrento (Na)
	30 Novembre 2016 **"La complessità dell'essere genitori"** Incontro dibattito sul tema della complessità del ruolo genitoriale e su come scuola e famiglia possano raccordarsi. L'incontro è condotto dal **dr. Carlo de la Ville sur Illon** con la partecipazione degli esperti: **dr ssa Teresa Serrapica** (psicologa psicoterapeuta), **dr.ssa Annarita Di Somma** (psicologa psicoterapeuta), **dr.ssa Giuseppina Barone** (psicologa) Circolo Didattico G. Ungaretti – Gragnano (Na)

	Novembre 2016 **Protocollo d'Intesa** con il 1° Circolo Didattico G. Ungaretti di Gragnano per favorire lo sviluppo delle competenze emotive e relazionali dei bambini. Gragnano (Na)
	27 Novembre 2016 **"Parco Urbano… contro "la normalità" della violenza"** Dibattito su denuncia e prevenzione contro il femminicidio con l'intervento del **dr. Carlo de la Ville sur Illon**. Parco Urbano di Acerra (Na)
	27 Novembre 2016 **"Subordinazione femminile e violenza ieri e oggi"** Partecipazione all'incontro dibattito da parte del **dr. Carlo de la Ville sur Illon** che ha conferito sul tema delle modificazioni della condizione della donna in epoca contemporanea. PAN Palazzo delle Arti di Napoli - Napoli
	15 Novembre 2016 **"I martedì di Alchimie"** Incontro di supervisione di gruppo per psicologi e psicoterapeuti condotti dalla **dr.ssa Alba Saddi**. Presso la sede di Alchimie - Castellammare di Stabia (Na)
	4 - 5 Novembre 2016 **"Lo psichiatra accoglie, il Neuropsichiatra Infantile accompagna: Criticità e Soluzioni per il Paziente Adolescente"** Partecipazione al Convegno con un poster e la relativa pubblicazione negli Atti del Convegno a cura della dr.ssa Teresa Serrapica e della dr.ssa Annarita Di Somma. Galleria Principe Sala Gemito - Napoli

	29 Ottobre 2016 **"Patologia oncologica approccio integrato dalla prevenzione alla terapia"** Partecipazione al Convegno della dr.ssa Barbara Conversione con una relazione su "Supporto psicologico e prassi psicoterapica in oncologia". Sala Consiliare Provincia di Caserta - Caserta
	Ottobre 2016 - Maggio 2017 **"Genitori non si nasce"** Incontri mensili tematici per genitori a cura della dr.ssa Marica Izzo (Psicologa e psicoterapeuta familiare). Presso la sede di Alchimie – Castellammare di Stabia (Na)
	14 Ottobre 2016 **"…e me lo diedero tra le braccia il difficile mestiere di genitore"** Incontro - dibattito sui principali temi che riguardano la crescita del bambino nella relazione genitoriale condotto dal dr. Carlo de la Ville sur Illon e con la partecipazione degli esperti: dr. Tullio Messana (Neuropsichiatra Infantile), dr.ssa Teresa Serrapica (Psicologa Psicoterapeuta), dr.ssa Annarita Di Somma (Psicologa Psicoterapeuta), dr. Antonio Piscitelli (Pediatra) Presso Circolo Internazionale Stabia – Castellammare di Stabia (Na)
	14 Giugno 2016 **"What's cooking?"** Evento di carattere esperienziale condotto dalla dr.ssa Giuseppina Barone su aspetti relazionali nel contesto della preparazione dei cibi. Presso il Bikini – Vico Equense (Na)
	Giugno - Luglio 2016 **"Emozioni in gioco"** Laboratori educativi per bambini In collaborazione con Legatoria d'Arte e Giochi Educativi condotti dalla dr.ssa Cinzia Guida e dalla dr.ssa Giuseppina Barone. Presso Legatoria d'Arte – Castellammare di Stabia (Na)

	Febbraio - Maggio 2016 **"W la pappa"** Progetto di educazione alimentare condotto dalla dr.ssa Giuseppina Barone. Presso 1° Circolo Didattico "G. Ungaretti" – Gragnano (Na)
	28 Aprile 2016 Partecipazione al primo Roadshow italiano per celebrare la **GIORNATA MONDIALE della SALUTE E SICUREZZA** in collaborazione con Athena, la Fondazione LHS e la SIEM sezione territoriale di Napoli. Il flashmob è condotto dalla psicoterapeuta e danzatrice dott.ssa Anna Bruno. Presso Terzo Circolo Didattico "Staglie" – Gragnano (Na)
	19 Aprile 2016 **"Sordi alle critiche"** Seminario sugli aspetti psicologici dell'ipoacusia condotto dalla dr.ssa Barbara Conversione. Presso la sede di Dreamland Acustica – Castellammare di Stabia (Na)
	19 Aprile 2016 **"I martedì di Alchimie"** Incontro di supervisione di gruppo per psicologi e psicoterapeuti condotti dalla dr.ssa Alba Saddi. Presso la sede di Alchimie - Castellammare di Stabia (Na)
	Marzo - Maggio 2016 Ciclo di incontri per adolescenti condotto dalla dr.ssa Miriam Vitucci e dalla dr.ssa Cinzia Guida. Presso la sede di Alchimie – Castellammare di Stabia (Na)

	Aprile - Maggio 2016 **"Genitori non si nasce"**. Ciclo di incontri di gruppo esperienziale per genitori di bambini da 0 a 10 anni condotto dalla dr.ssa Marica Izzo. Presso la sede di Alchimie – Castellammare di Stabia (Na)
	23 Febbraio 2016 **"I martedì di Alchimie"** Incontri mensili di supervisione di gruppo per psicologi e psicoterapeuti condotti dalla dr.ssa Alba Saddi. Presso la sede di Alchimie - Castellammare di Stabia (Na)
	17 Febbraio 2016 **"Love cooking"** Evento condotto dalla dr.ssa Giuseppina Barone e dalla dr.ssa Laura Arena in collaborazione con lo chef Guido Coppola su alcuni aspetti della relazione affettiva emergenti nel contesto della preparazione del cibo. Presso Art Casa – Gragnano (Na)
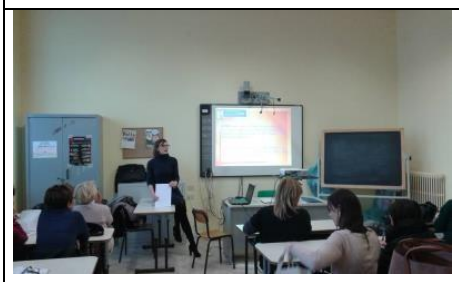	**Ottobre - Dicembre 2015** Progetto di formazione per docenti sui bisogni educativi speciali e disturbi specifici dell'apprendimento Scuola Secondaria di I grado "San Tommaso" - Mercato San Severino (SA)
	Ottobre - Dicembre 2015 **Incontri di informazione sui DSA (Disturbi specifici dell'apprendimento)** Scuola "Martiri d'Ungheria – Scafati III° Circolo – Gragnano Istituto Comprensivo F. di Capua - Castellammare di Stabia (Na)

	14 Novembre 2015 **“Le Demenze”** Partecipazione al Convegno organizzato dall’AINAT (Associazione Italiana Neurologi Ambulatoriali Italiana) con le relazioni della dr.ssa Alba Saddi e la dr.ssa Anna Longobardi. Presso Sala Convegni Centro Me.DI. - Castellammare di Stabia (Na)
	14 Novembre 2015 **Open Day - valutazione gratuita dei Disturbi Specifici dell’Apprendimento** Nell’ambito della “Settimana del Benessere Psicologico” – Ordine degli Psicologi della Regione Campania. Presso la Sede di Alchimie – Castellammare di Stabia (Na)
	13 Novembre 2015 **Open Day - valutazione gratuita del deterioramento cognitivo nell’adulto e nell’anziano** Nell’ambito della “Settimana del Benessere Psicologico” – Ordine degli Psicologi della Regione Campania. Presso la Sede di Alchimie – Castellammare di Stabia (Na)
UNEC Unione Nazionale Enti Culturali	**30 Settembre 2015** Sottoscrizione di un **protocollo d'intesa con l'UNEC - Unione Nazionale Enti Culturali**, Ente accreditato alla I classe dell'Albo Ministeriale degli Enti di Servizio Civile, finalizzato allo sviluppo di un ampio partenariato per la promozione di attività di animazione sociale.
	26 Settembre 2015 **“Il Bambino in Primo Piano. Quando diagnosi e cura necessitano di più Prospettive”** Convegno accreditato ECM per professioni sanitarie in collaborazione con il Centro Polispecialistico Mediterranea Diagnostica e Gef Consulting e con il Patrocinio della II° Università degli Studi di Napoli, Ordine degli Psicologi della Campania, Società Italiana di NeuroPsichiatria dell’età evolutiva. Sala Convegni Centro Me.DI. - Castellammare di Stabia (Na)

	23 Settembre 2015 "***Percorsi di Cibo Sano e delle Attività Motorie nell'età Evolutiva. La Prevenzione e l'Intervento Precoce per il Benessere Psico Fisico***". Partnership con Ente di Formazione "Percorsi" e Università Telematica "Pegaso". Presentazione progetto presso Villa Tiberiade – Torre Annunziata (Na)
	1 Settembre 2015 ***"Il Primo Giorno di Scuola per Mio Figlio"*** II° campagna informativa rivolta ai genitori sulle giuste condotte da tenere nei confronti dei propri figli il primo giorno di scuola. Castellammare di Stabia, Gragnano, Pompei, Santa Maria la Carità, Sant'Antonio Abate, Torre Annunziata, Nocera Inferiore, Angri, Sant'Egidio del Monte Albino
WORLD MEDITERRANEAN NETWORK ODR S.R.L. IMPRESA SOCIALE ***CASTELLAMMARE DI STABIA***	**Luglio 2015** **Contratto di Collaborazione** con l'Ente di Ricerca World Mediterranean Network ODR, per la partecipazione al Bando Europeo HORIZON per la diagnosi precoce della Demenza Senile e Alzheimer.
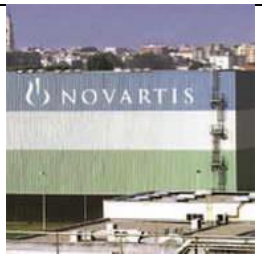	**Giugno - Luglio 2015** **Progetto Valutazione psicodiagnostica** degli operatori delle squadre di emergenza. presso Azienda farmaceutica NOVARTIS - Torre Annunziata (Na)
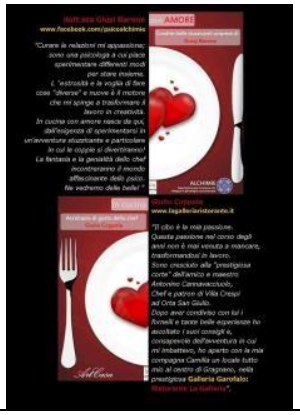	**18 Giugno 2015** **"In cucina con amore",** emozioni, sentimenti, passionalità e cibo Esperienze psicologiche e sensoriali in cucina. Art casa – Gragnano (Na)
	Maggio 2015 **"Girotondo"** Progetto di psicomotricità nella scuola dell'infanzia Presso Castel San Giorgio (Sa)

	28 Maggio 2015 **“Emozioni in favole”** Conclusione del progetto volto alla conoscenza delle emozioni di base. Presso Associazione Percorsi per l’Infanzia – Terzigno (Na)
	Maggio 2015 “**Percorsi di conoscenza di desideri e timori nella relazione con l'altro**” In collaborazione con Gruppo Scout Stabia 1 progetto rivolto ai ragazzi di età compresa tra i 16 e i 21 anni, finalizzato a favorire l'apertura e la coesione di gruppo. Castellammare di stabia (Na)
	8 Maggio 2015 **I° workshop sulla terapia di coppia sistemico relazionale** **“Dalla diagnosi Relazionale al Progetto Terapeutico”** Corso accreditato ECM per psicologi/psicoterapeuti condotto dalla dr.ssa Alba saddi e dal dr. Carlo de la ville sur Illon. Sala convegni Centro Me.Di. – Castellammare di Stabia (Na)
	Aprile - Maggio Sportello d’ascolto Presso Scuola Media statale A. Genovesi – Nocera Inferiore (Sa)

	Marzo - Maggio 2015 **“W la pappa” ed “I bambini ed il rapporto con il cibo”** Progetti per la scuola dell’infanzia condotti dalla dr.ssa Giuseppina Barone. Presso l’Istituto scolastico “Ungaretti” – Gragnano (Na)
	14 Marzo 2015 ***“La Relazione Medico Paziente. Come gestire le pressioni emotive nella complessità e nella cronicità”*** Convegno accreditato per professioni sanitarie, rivolto in particolar modo ai Medici di Assistenza Primaria. In collaborazione con Centro Polispecialistico Mediterranea Diagnostica, Gef Consulting, Associazione MMG Ippocrate. Sala Convegni Centro Me.Di. – Castellammare di Stabia (Na)

	6 Marzo 2015 **Autorizzazione ad effettuare la diagnosi e la certificazione del Disturbo Specifico di Apprendimento** valida ai fini scolastici. Prot. ASL Napoli 3 Sud n° 36 del 06/03/2015
	Febbraio - Marzo 2015 **"Slegalitarte"** Progetto di sensibilizzazione sul tema della legalità. Incontri dibattito con alunni e genitori realizzati nelle scuole primarie di Torre Annunziata e Trecase.
	Febbraio - Marzo 2015 **"Le Declinazioni dell'Amore"** Gruppo esperienziale condotto dalla dr.ssa Alba Saddi. Presso la sede di Alchimie – Castellammare di Stabia (Na)
	Gennaio - Giugno 2015 **Progetto Tennis** rivolto a giovani sportivi under 12 anni e under 14 anni volto promuovere l'autostima e il senso di auto efficacia . Presso il Centro Sportivo "Poseidon" – Torre del Greco (Na)
	25 Gennaio 2015 **"La perseveranza nella relazione di coppia"** Conferenza del dr. Carlo de la Ville sur Illon e della dr.ssa Alba Saddi. Presso Centro parrocchiale Mons. A.Zama - Piano di Sorrento (Na)
	16 Dicembre 2014 Partecipazione al **FORUM DEI GIOVANI** città di Scafati Scafati (Sa)
	13 Dicembre 2014 **"Violenza sulle donne quando l'amore diventa una prigione"** Convegno Presso il Liceo statale R. Caccioppoli – Scafati (Sa)

	25 Novembre 2014 **"Violenza sulle donne"** Intervento al convegno della dr.ssa Alba Saddi. Presso Sala convegni Scuola di Cinema Centro Melies - Castellammare di Stabia (Na)
	14 Novembre 2014 **"Vivere con una persona affetta da Alzheimer Consigli utili per i familiari"** Campagna divulgativa. Castellammare di Stabia, Gragnano, Pompei, Santa Maria la Carità, Sant'Antonio Abate, Torre Annunziata, Nocera Inferiore, Angri, Sant'Egidio del Monte Albino
	22 Ottobre 2014 - 17 Giugno 2015 **"Attacchi di Panico"** Gruppo psicoterapico condotto dalla dr.ssa Alba Saddi. Presso la sede di Alchimie – Castellammare di Stabia (Na)
	7 Settembre 2014 **"Il Primo Giorno di Scuola per Mio Figlio"** I° campagna informativa rivolta ai genitori sulle giuste condotte da tenere nei confronti dei propri figli il primo giorno di scuola. Castellammare di Stabia, Gragnano, Pompei, Santa Maria la Carità, Sant'Antonio Abate, Torre Annunziata, Nocera Inferiore, Angri, Sant'Egidio del Monte Albino
	Settembre 2014 - Maggio 2015 **"A scuola con gli occhi dei bambini"** Sportello ascolto e progetto alimentazione. Presso Istituto Ungaretti – Gragnano (Na)
	Maggio - Giugno 2014 **"La ricetta della felicità"** Gruppo esperienziale condotto dalla dr.ssa Alba Saddi. Presso la sede di Alchimie – Castellammare di Stabia (Na)

	5 Giugno 2014 **"Il gioco dei sensi"** cena esperienziale tra gusto emozioni e sensazioni condotta dalla dr.ssa Giuseppina Barone e dalla dr.ssa Laura Arena. Presso Associazione "Circo gastronomico" – Nocera Inferiore (Sa)
	29 Maggio 2014 **"Il potenziamento cognitivo nei bambini"** Compartecipazione al Convegno organizzato dall'Associazione "Percorsi" di Terzigno. Presso Sala Convegni "Michele Elite" – Scafati (Sa)
	26 Maggio 2014 **"La gestione delle relazioni"** Progetto formativo per Parrucchieri condotto dalla dr.ssa Iole di Francesco. Presso Start Point Academy – Casoria (Na)
	7 Maggio 2014 **Diritto al Futuro "Indagine conoscitiva sui bisogni, le paure, le aspettative dei giovani"** Pubblicazione e convegno commissionato dagli International Association Clubs LIons – Sez. Castellammare. Presso Hotel dei Congressi – Castellammare di Stabia (Na)
	5 Maggio 2014 Relazione su **"Bullismo"** Presso Istituto M.P. Vitruvio – Castellammare di Stabia (Na)
	3 Maggio 2014 **Progetti di formazione - informazione** destinati ad allievi, docenti, genitori delle scuole di ogni ordine e grado. Campagna di divulgazione sul territorio.
	Marzo - Aprile 2014 **"Io senza l'Altro"** Gruppo esperienziale per separati condotto dalla dr.ssa Iole Di Francesco e dalla dr.ssa Annarita Di Somma Presso la sede di Alchimie –Castellammare di Stabia (Na)

	26 marzo 2014 **Convegno sull'Omofobia** organizzato dal Rotaract Club di Castellammare di Stabia. Presso Hotel Stabia – Castellammare di Stabia (Na)
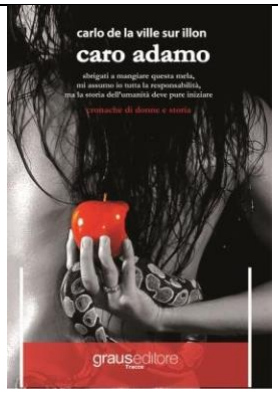	**Marzo 2014** Pubblicazione del libro: **"Caro Adamo - Cronache di Donne e Storia"** Ed. Graus, Napoli Presentazioni e ciclo di incontri **"Storie di donne - Cronache di ordinari soprusi"** svolti a Napoli, Castellammare di Stabia, Salerno, Avellino, Meta di Sorrento, Piano di Sorrento, Angri, Sant'Egidio del Monte Albino, Torre del Greco, Conca dei Marini, Maddaloni, Buccino, Bologna, Portici.
	Febbraio 2012 Pubblicazione del libro: "**Una Carne Sola - Dinamiche della relazione d'amore. Come nasce, finisce, continua**" Ed. Albatros, Salerno Presentazioni e ciclo di incontri sulle relazioni di coppia svolti a Napoli, Castellammare di Stabia, Salerno, Avellino, Meta di Sorrento, Piano di Sorrento, Angri, Nocera Inferiore.
	Marzo - Aprile 2011 **"Immagini dalla memoria"** Ciclo di seminari esperienziali condotti dalla dr.ssa Alba Saddi. Presso la sede di Alchimie – Castellammare di Stabia (Na)
	Aprile - Giugno 2010 **"Emozionandomi"** Ciclo di seminari esperienziali condotti dalla dr.ssa Alba Saddi. Presso la sede di Alchimie – Castellammare di Stabia (Na)
	Gennaio - Marzo 2010 **"Io e l'altro"** Ciclo di seminari esperienziali condotti dalla dr.ssa Alba Saddi. Presso la sede di Alchimie – Castellammare di Stabia (Na)
	Ottobre - Dicembre 2009 **"Io e l'altro"** Ciclo di seminari esperienziali condotti dalla dr.ssa Alba Saddi. Presso la sede di Alchimie – Castellammare di Stabia (Na)

IO E L'ALTRO	**Marzo - Aprile 2008/Maggio - Giugno 2008** **"Io e l'altro"** Ciclo di seminari esperienziali condotti dalla dr.ssa Alba Saddi. Presso la sede di Alchimie – Castellammare di Stabia (Na)